

ปฏิทินงานฝ่ายกิจการนักเรียน
ปีการศึกษา 2563

โครงการ/กิจกรรม	ระยะเวลาดำเนินการ
๑.เข้าค่ายอบรมคุณธรรม"ลูกหนองคาย ประพฤติดี มีคุณธรรม"	๕-๖ กรกฎาคม ๒๕๖๓
๒.ไหว้ครู	๑๖ กรกฎาคม ๒๕๖๓
๓.ประชุมผู้ปกครองครั้งที่ ๑	๒๘ มิถุนายน ๒๕๖๓
๔.เยี่ยมบ้านนักเรียน (ภาคเรียนที่ ๑)	สิงหาคม ๒๕๖๓
๕.จับสลากของขวัญปีใหม่	๓๐ ธันวาคม ๒๕๖๓
๖.ประชุมผู้ปกครองครั้งที่ ๒	๓๑ ธันวาคม ๒๕๖๓
๗.เยี่ยมบ้านนักเรียน (ภาคเรียนที่ ๒)	ธันวาคม ๒๕๖๔
๘.เลือกตั้งคณะกรรมการสถานศึกษา	๑๑ กุมภาพันธ์ ๒๕๖๓

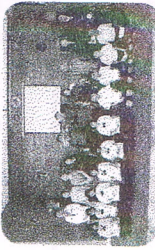
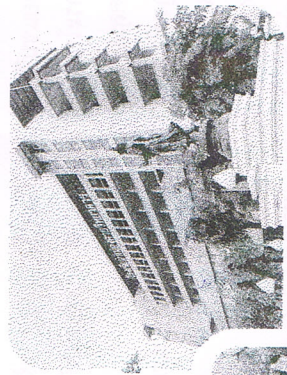
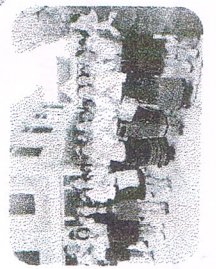

กำหนดวันเปิด-ปิด ภาคเรียน ปีการศึกษา ๒๕๖๓

ภาคเรียนที่ ๑

เปิดเรียน ระหว่าง วันที่ ๑ ก.ค. ๒๕๖๓ - ๑๓ พ.ย. ๒๕๖๓

ปิดเรียน ระหว่างวันที่ ๑๔ พ.ย. ๒๕๖๓ - ๓๐ พ.ย. ๒๕๖๓

ภาคเรียนที่ ๒

เปิดเรียน ระหว่าง วันที่ ๑ ธ.ค. ๒๕๖๓ - ๙ เม.ย. ๒๕๖๔

ปิดเรียน ระหว่างวันที่ ๑๐ เม.ย. ๒๕๖๔ - ๑๖ พ.ค.๒๕๖๔

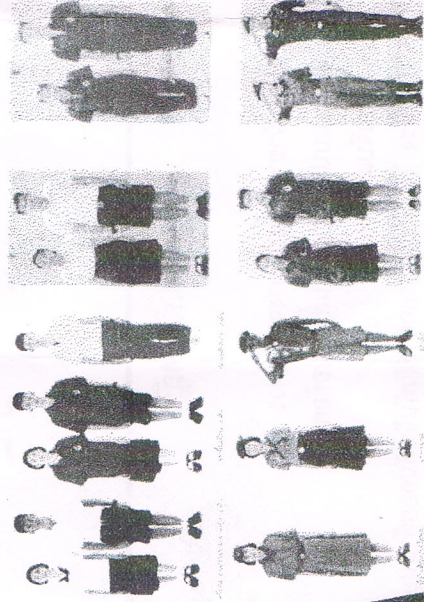

โรงเรียนหนองคายวิทยาคาร

Nongkhai Witthayakharn school



โรงเรียนหนองคายวิทยาคาร
042 - 422 775
<https://www.nkwinfo>



ข้อมูลทั่วไป

โรงเรียนหนองคายวิทยาคารอยู่ในสังกัดสำนักงาน
การศึกษาขั้นพื้นฐาน (สพฐ.) เป็นโรงเรียนที่จัดการศึกษาระดับ
มัธยมศึกษา ปัจจุบันเปิดสอนตั้งแต่ระดับชั้นมัธยมศึกษาปีที่

หลักสูตรที่เปิดรับสมัคร นักเรียน ม.1 ปีการศึกษา 2562

แผนการเรียน ม.ต้น

1. ความเป็นเลิศทางวิทย์/คณิต (ESM)
2. ความเป็นเลิศทางวิทย์/คณิต 2 ภาษา (SMBP)
3. ความสามารถด้านวอลเลย์บอล (VGP)
4. ความสามารถด้านฟุตบอล (FGP)
5. ความสามารถด้านนาฏศิลป์/ดนตรี (DMP)
6. ห้องเรียนพหุภาษา (3 ภาษา) (MLP)
7. Mini English program (MEP)
8. World Class

หลักสูตรที่เปิดรับสมัคร นักเรียน ม.4 ปีการศึกษา 2562

แผนการเรียน ม.ปลาย

1. ความสามารถด้านนาฏศิลป์/ดนตรี (DMP)
2. ห้องเรียนพหุภาษา (3 ภาษา) (MLP)
3. ความสามารถด้านกีฬา (STP)
4. World Class (วิทย์/คณิต)
5. World Class (เทคโนโลยี)

ม.ต้น ชาย

1. เสื้อ แบบเชิ้ตคอตั้ง ไม่บางจนเกินไป
กระเป๋ามีฝาที่อกด้านซ้าย ปักเครื่องหมายตามโรงเรียนกำหนด
2. กางเกง ขาสั้นเหนือเข่า ปลายขาพับชายเข้าด้านในกว้าง
มีกระเป๋าด้านข้างตามแนวตะเข็บ
3. เข็มขัด หนังสีดำ หัวเข็มขัดเป็นโลหะสีเงิน รูปสี่เหลี่ยมผืนผ้า
4. ทรงผม ให้ตัดทรงทรงนักเรียน ด้านบนยาวไม่เกิน ๓ ซม.



เครื่องแบบนักเรียนชาย (มัธยมศึกษาตอนปลาย)

1. เสื้อ แบบเชิ้ตคอตั้ง แขนสั้นเหนือข้อศอก
กระเป๋ามีฝาที่อกด้านซ้าย
2. กางเกง ผ้ายืดทำ ขาสั้นเหนือเข่า ปลายขาพับชายเข้าด้านใน
มีกระเป๋าด้านข้างตามแนวตะเข็บ
3. เข็มขัดหนังสีดำ ผิวเรียบ
4. หัวเข็มขัดเป็นโลหะสีเงินรูปสี่เหลี่ยมผืนผ้า
5. ทรงผม ทรงทรงสูงแบบสุภาพ ด้านบนยาวไม่เกิน ๕ ซม.



ม.ต้น หญิง

1. เสื้อ ใช้ผ้าขาวเกลี้ยงไม่บางจนเกินควร
เป็นเสื้อแบบปกกะลาสี แขนสั้นเหนือข้อศอก
ปลายแขนจับเล็กน้อย
2. กระโปรง ใช้สีกรมท่าจากกลางตัวพับทับหน้าอกด้านนอก
3. ถุงเท้า ถุงเท้าสีขาวล้วน
4. ทรงผม ยาวเลยตบประมาณไม่เกิน ๓ ซม. เท่ากันทั้ง ๓ ด้าน

เครื่องแบบนักเรียนหญิง (มัธยมศึกษาตอนปลาย)

1. เสื้อ เป็นเสื้อคอจี๊ด สาบดลบนเข่าด้านใน แขนสั้นเหนือข้อศอก
ปลายแขนจับเล็กน้อย ปักเครื่องหมายตามโรงเรียนกำหนด
2. กระโปรงใช้สีกรมท่าจากกลางตัวพับทับหน้าอกกระโปรง
ยาวคลุมเข่าพองาม (ไม่เกินครึ่งของ)
3. ถุงเท้า สีขาวล้วน ไม่หนาเกินไปความยาวเหนือตบประมาณ
ครึ่งแข้ง
4. ทรงผม ให้ไว้ผมยาวให้ตัดเท่ากันทั้ง ๓ ด้านผมยาวเลยตบ
ลงมาไม่เกิน ๒๐ ซม. ให้รวบตั้งไว้ด้านหลังและผูกด้วยหนังสติกส์สีดำ
หรือใช้ริบบิ้นผูกผมที่รวบไว้